



かやぶきの里 おすすめスポット!

日本の原風景が残るかやぶきの里。
かやぶき屋根が39棟残り、
国の重要伝統的建造物群保存地区に選定されています。
どこか懐かしい風景を眺めながら、
のんびり散歩してみましょう。



各スポットへの
徒歩時間

かやぶきの里バス停より

1 稲荷神社	約8分
2 美山民俗資料館	約9分
3 ちいさな藍美術館	約7分
4 鎌倉神社	約8分
5 知井八幡神社	約9分
6 お土産処かやの里	約2分

2 美山民俗資料館

かやぶき屋根の屋根裏や美山の昔ながらの暮らしの道具が見学可能。縁側でゆっくりかやぶきの景色を眺めるのもおすすめ。

☎ 0771-77-0587 ☑ 美山町北中牧4
 時 12月~3月10:00~16:00/4月~11月9:00~17:00
 休 年末年始(12月~3月は月曜休館)
 入館料/〈大人〉300円 〈小中学生〉無料

1 稲荷神社

樹齢400年のトチの巨木が見応えあり。

☑ 美山町北下牧23

6 お土産処かやの里

美山のお土産が集まる特産品販売店。かやぶきの里観光の際には、ここで土産をチェック!

☎ 0771-77-0660 ☑ 9:00~17:00
 ☑ 美山町北揚石21-1 ☑ 休 なし(年末年始数日間休み)

3 ちいさな藍美術館

藍染め作家の新道弘之さんが私設美術館として開館。1階には藍染の作業場、2階の屋根裏部分には藍染めの布を展示しています。おしゃれな藍染グッズも販売。

☎ 0771-77-0746 ☑ 10:00~17:00
 ☑ 美山町北上牧41 ☑ 休 木・金曜日、12月~3月 入館料/ 300円

5 知井八幡神社

恋の神様と旅の神様が祀られているパワースポット。築250年以上の古い社殿で、本殿の彫り物の意匠は一見の価値あり。

☑ 美山町北宮ノ本31-1

4 鎌倉神社

高台にあるこの場所はかやぶきの里を一望できるフォトスポット。

☑ 美山町北上牧46

その他美山町観光スポット情報



7 道の駅美山 ふれあい広場

京都丹波高原国定公園エリアと美山町の案内所である「京都丹波高原国定公園ビジターセンター」をはじめ、美山の特産品や新鮮野菜を購入できる店舗「ふらっと美山」やジェラートが人気の「美山のめくみ牛乳工房」があります。美山に来たら立ち寄りたい人気スポット。

☎ 0771-75-1906
 ☑ 美山町安掛下23

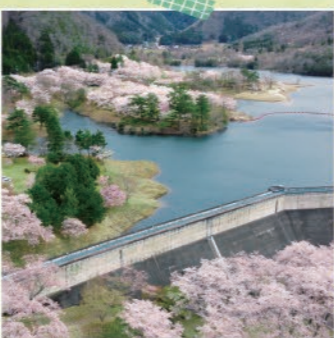

8 大野ダム

1961年に完成した多目的ダム。周辺に散歩路や公園が整備され、1000本を超える桜や500本を超えるもみじが季節ごとにダム周辺を彩ります。

☎ 0771-75-0143
 ☑ 美山町標原中野山41-2
 時 大野ダムビジターセンター
 4月~11月9:30~17:00
 12月~3月9:30~16:30

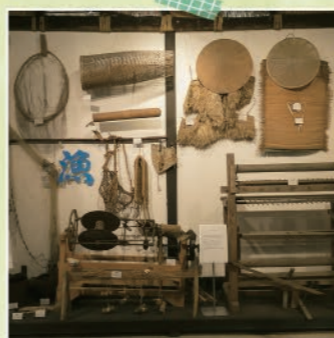

9 かやぶき美術館・ 郷土資料館

築150年のかやぶき民家を再活用した美術館。絵画や工芸品などの作品を入れ替え展示しています。自然光を生かした展示は日によって見え方が異なり、ゆったりとした空間で作品を鑑賞することができます。隣接の郷土資料館では、美山の暮らしをたどる民具や文献など多くの貴重な資料を常時紹介しています。

☎ 0771-75-1777 ☑ 10:00~16:30
 ☑ 美山町島村ノ木21 ☑ 休 毎週月曜日 12月~3月
 入館料/〈大人〉500円 〈小学生〉200円



10 芦生の森

美山町を東西に流れる由良川(美山川)の源流、手つかずの天然林。植物や動物、昆虫などの生態が豊富で、大自然を体感できる場所として知られ、現在は京都大学学生研究林として管理されています。*学生研究林の利用には許可が必要です。

☎ 0771-75-1906(美山町観光案内)
 ☑ 美山町芦生弁蛇1



スタッフおすすめの

美山の過ごし方をご紹介します!

気軽な日帰り旅や1泊2日での楽しみ方、おすすめフォトジェニックスポットをめぐる3プラン



ピクニック&レンタサイクル日帰り旅

所要時間
4時間
(要事前予約)

01 京都丹波高原国定公園 ビジターセンター

電気自転車をレンタルして出発!
かやぶきの里まで6kmのサイクリングを楽しもう。



京都丹波高原国定公園ビジターセンター
☎ 0771-75-9020 時 9:00~17:00
📍 美山町安掛下23 休 水曜日

およそ
25分



02 かやぶきの里

日本の原風景が残るかやぶきの里をゆっくり散策。



03 ピクニックランチ

事前に予約した場所でランチをピックアップ。
お好きな場所でピクニックを楽しもう。



自転車
返却へ



04 道の駅ふれあい広場

ビジターセンターで自転車返却後は近くにある「ふらっと美山」で新鮮野菜や美山牛乳など美山のお土産を購入。「美山のめくみ牛乳工房」のジェラートは美山に来たら食べたいスイーツ。



道の駅
ふれあい広場
☎ 0771-75-1906
📍 美山町安掛下23-1

美山町のフォトジェニックスポットを巡る日帰り旅

所要時間
4時間

01 大野ダム公園

ダムからの景色は思わず写真を撮ってしまう美しさ。公園内には、木製の遊具なども。

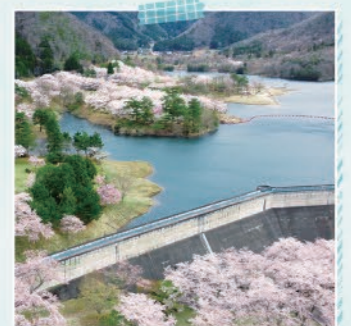

市営バスや
マイカーで
移動



02 大原神社

緑に囲まれた歴史ある神社。秋に行われる「カラス田楽」は、五穀豊穡を願って、田んぼを荒らすカラスを追い払う伝統的な祭礼です。



美山の暮らしを満喫。農家民宿1泊2日

美山の暮らしを満喫するなら1泊2日でゆっくり滞在するのがおすすめ!



所要時間
1泊2日
(要事前予約)

DAY 1 美山の暮らしを体験しよう!

01 かやぶきの里散策

地元ボランティアガイドを予め予約し、かやぶき民家の暮らしや屋根の仕組みを学ぼう。



市営バスや
マイカーで
移動



02 収穫体験

季節の果物や野菜収穫を体験しよう。新鮮な食材はお土産にもおすすめ。



03 農家民宿で一泊

しんと鎮まり帰り、落ち着いて眠ることができる美山の夜。お宿の方と囲炉裏を囲んでお話しするのも貴重な体験。

● 農家民宿の情報は美山ナビからご確認ください。



DAY 2 美山の自然をアウトドアで満喫しよう!

04 朝のお散歩

朝は外を歩き回りながら、自然豊かな美山の新鮮な空気を堪能。鳥のさえずりや川のせせらぎに耳をすませてみよう。



05 アウトドア体験

トレッキングやリバーアクティビティなど美しい自然を満喫しよう!



美山町の西部にある大野ダム周辺には隠れたフォトジェニックスポットがたくさんあります。スタッフおすすめの絶景スポットをめぐるお気に入りの1枚を撮影しよう!



03 フォトジェニックな橋めぐり

美山町には思わず写真を撮りたくなるようなフォトジェニックな橋がいっぱい。大野ダム湖にかかる7色の橋のうち、赤色の吊り橋、小野橋は人気フォトスポット。



市営バスや
マイカーで
移動



04 虹の湖トンネル

「日本の遊歩道100選」に選ばれた虹の湖遊歩道に位置するレトロなトンネル。由良川と集落が一望できる絶景スポットです。

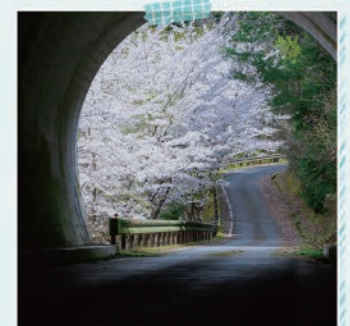

徒歩で
およそ
5分





みんなで楽しもう!! 体験スポット

スリル満点のアウトドアから、文化体験まで、美山で体験できるアクティビティをご紹介します。



レンタサイクル

自転車に乗って美山の風を感じながら、観光名所を巡ろう。



美山町自然文化村(普通自転車)
TEL:0771-77-0014

一般社団法人南丹市美山観光まちづくり協会(電動自転車)
TEL:0771-75-9030(水曜定休)

料金

〈4時間まで〉1,000円 〈1日〉1,500円
(2社とも同一料金、税込)



予約
不要

狩猟体験

鹿の狩猟や解体などを
1日本格体験できる貴重な
プログラム。

田歌舎
TEL:0771-77-0509

料金

狩猟体験4名まで1グループ
35,200円(昼食込)



要予約

芦生の森トレッキング

「芦生の森に精通した経験豊富なネイチャーガイドとめぐるツアー」

芦生の森 ネイチャーガイドトレッキング・ハイキング
美山の水流の源である京都大学芦生研究林をめぐるガイド付きツアー



美山町自然文化村
TEL:0771-77-0014

料金

コースにより異なります。
お問い合わせください。

芦生山の家
TEL:0771-77-0290

料金

6名まで1グループ
44,000円～



要予約

茅葺き体験

かやぶきの里ならではの茅葺き
職人直伝の体験。終了後には認
定証と記念写真がもらえる。

ニシオサブライズ株式会社
TEL:0771-75-5125

料金

〈大人〉5,500円
〈小人〉3,300円



要予約

ラフティング

ゴムボートに乗って清流由良川の川下りを満喫できる、
爽快リバーアクティビティ。

田歌舎
TEL:0771-77-0509

料金

3名まで1グループ
22,000円



要予約

釜炊きご飯体験

火起こしから楽しむ釜炊きご飯
体験。お好みの食材をリクエスト
OK! 炊きたてご飯は絶品。

ゲストハウス遊
TEL:090-3727-6868

料金

1団体3,300円～



要予約

道の駅美山ふれあい広場で買える

美山お土産情報



美山産の
食材にこだわった
味が楽しめる

美山牛乳

清涼な水と自然に囲まれた美山で酪農
家が生産。牛乳そのものの風味を損なわ
ない保持殺菌(85度15分間)の手間を
かけて製造しています。



美山の
自然のめぐみが
凝縮された味



ジェラート

美山牛乳ジェラートは、美山産の食材にこだわった味が10種
類以上。一番人気のミルク味のほか、ブルーベリーや緑茶、か
ぼちゃ、に加え、いちごやいちじく、栗などの季節の旬を味わっ
ていただける季節限定のジェラートもあります。

プリン

美山の卵、美山牛乳を使用し
たプリンは数種類。自宅で食べ
比べもおすすめ。



定番の
たまごプリンや
ミルクプリンが
おいしい!



トーストや
ヨーグルトに
ぴったり!

ブルーベリージャム

美山のブルーベリーと砂糖のみを使用した贅沢ジャム。

ソーセージ・ハム

美山おもしろ農民倶楽部
こだわりの無添加ハム・
ソーセージ。



材料の
ほとんどは
美山町とその近隣の
ものを使用!



とっても新鮮
だから
卵かけご飯に
すると絶品!

平飼い卵

美山の澄んだ空気と清流
のなかで、鶏舎を自由に歩
き回りのびのびと育てられ
た美山産の地鶏の卵。

美山でお土産を買うなら! 道の駅「美山ふれあい広場」



道の駅内にある
「ふらっと美山」と
「牛乳工房」で
掲載のお土産が
全て購入できます!



牛乳・プリン・ジャム・ハム・卵の購入はコチラ

ふらっと美山

☎ 0771-75-0190

時 4月～9月8:30～18:00

10月～3月8:30～17:00

休 1月～2月毎月水曜日

3月～12月(8月・11月を除く)第3水曜日



ジェラートの購入はコチラ

美山のめぐみ牛乳工房

☎ 0771-75-0815

時 10:00～16:00

休 4月～11月 第3月曜日(祝日の場合翌日)

※8月11日は無休

12月～3月 毎月曜日(祝日の場合翌日)

迷ったら
ここで選べば
いいね!



※表示価格は税込表示です。

交通アクセス



主要観光地からのお車でのアクセス

- 京都市内⇄美山町 約80分
- 天橋立⇄美山町 約80分
- 神戸⇄美山町 約120分
- なんば⇄美山町 約130分
- 城崎温泉⇄美山町 約150分
- 小浜⇄美山町 約50分



お問い合わせ



一般社団法人
南丹市美山観光まちづくり協会
TEL:0771-75-9030 (水曜定休)
FAX:0771-75-9040
Mail:info@kyoto-miyama.jp

詳しくは美山ナビをチェック

Facebook @miyamanavi

Instagram @kyotomiyama